Revue bimestrielle.
En vente exclusivement
sur abonnement : 89 F.

NUMÉRO 5, DÉCEMBRE 1996

LEGO

KLICK®

LE MAGAZINE LEGO®

JOYEUX NOËL

CADEAU DANS CE NUMERO: TON LOTO LEGO

RECORD EN DRAGSTER à 400 km/heure

Construis tes cadeaux LEGO !

L'aventure du FILM LEGO : génial !

Timebuster

Grand Concours DE NOËL

Un super voyage au Parc LEGOLAND® et de fantastiques cadeaux LEGO à gagner !

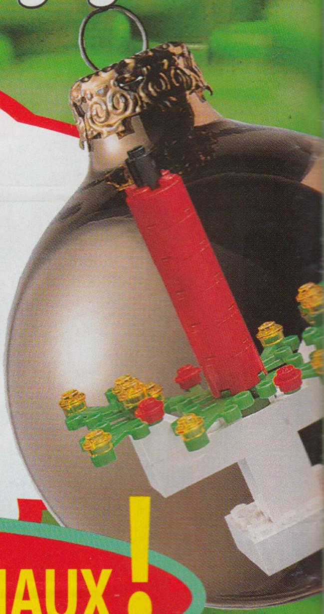

CRÉE LA PLUS BELLE DÉCO LEGO POUR NOËL !

Avec tes briques LEGO, fabrique la décoration la plus originale : pour la cheminée, la table ou le sapin... à suspendre ou à poser...

GAGNE DES PRIX GÉNIAUX !

- **1er PRIX** : un voyage pour 3 personnes au Parc LEGOLAND® au Danemark.
- **2e prix** : Le château du roi réf. 6090 « Le Moyen Âge » LEGO SYSTEM.
- **du 3e au 5e prix** : Le grand explorateur réf. 6982 « Les Exploriens » LEGO SYSTEM.
- **du 6e au 10e prix** : La cachette du capitaine Fortune réf. 6279 « Les pirates » LEGO SYSTEM.

POUR PARTICIPER AU GRAND CONCOURS DE NOËL

Envoie-nous la photo de ta déco avant le 10 janvier 1997 minuit.

ATTENTION : joins à ton envoi le coupon situé dans l'encart des pages 20 et 21. Suis les instructions de Tim et note bien le nom du concours et son numéro de code : « Grand concours de Noël » - code n° 6396.

Extrait du règlement : ce concours est réservé aux abonnés du magazine LEGO KLICK. Le gagnant d'un voyage au Parc LEGOLAND® au Danemark pour 3 personnes, ainsi que les gagnants des boîtes de jeu LEGO seront désignés parmi l'ensemble des photos reçues avant le 10 janvier 1997 minuit, en présence de Me Bollengier-Stragier, huissier de justice (CHARTRES). Timbre remboursé et règlement complet sur simple demande en écrivant au magazine LEGO KLICK.

LEGO KLICK
Directeur de la publication : Raymond LEFÈVRE - **Directeur de la rédaction :** Christian MÉNARD
Rédactrice en chef et coordination : Christine LAMÉ - **Adaptation française :** CND International - Muriel NATHAN-DEILLER
Conception et réalisation : COURAGE BDDP – CND : pages 2, 20, 21 – LAGON : Nico Lastuce
Imprimerie : Mohndruck Gütersloh, Allemagne - **N° ISSN :** en cours
Adresse courrier : LEGO KLICK - 90, rue de Flandre - 75947 PARIS Cedex 19 - **Tél. :** 01 44 89 44 92

EN ATTENDANT LE PÈRE NOËL...

...imagine son arrivée : fais son portrait avec tes briques LEGO

LE NOUVEAU FI

EFFETS S

SI TU VEUX TOUT SAVOIR SUR LA NOUVELLE PUB LEGO, LIS VITE CET ARTICLE !

ÇA VOLE, LES BRIQUES LEGO ?

Eh oui ! Grâce aux effets spéciaux ! On a utilisé un ordinateur très sophistiqué pour simuler l'envol des briques dans l'espace.

PEUX-TU EMBARQUER DANS LE BATEAU-PIRATE ?

Ça va être un peu difficile, car ce n'est pas un vrai bateau ! On a juste reconstitué la cabine, avec toutes sortes de détails très réalistes… dans un studio !

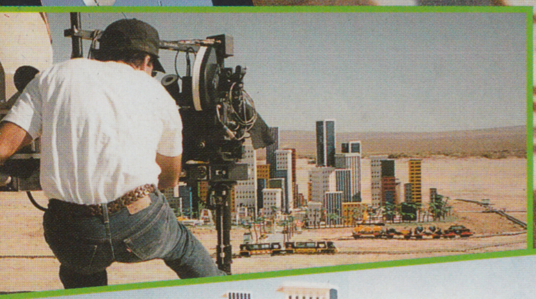

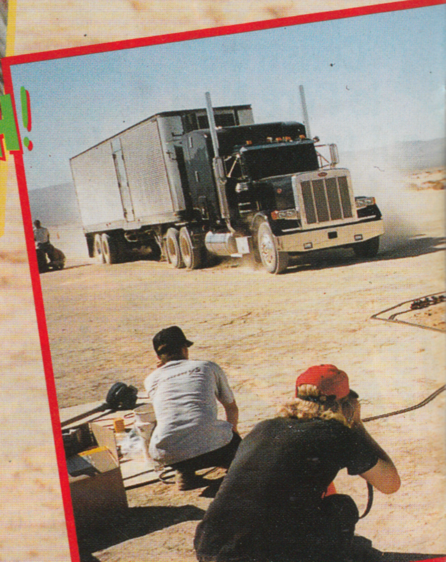

BATAILLE NAVALE DANS UNE CHOPE DE BIÈRE

Pour faire croire à une bataille et envoyer la bière dans l'œil du pirate, les réalisateurs du film ont placé un puissant ventilateur au fond de la chope !

LM LEGO ET SES PÉCIAUX

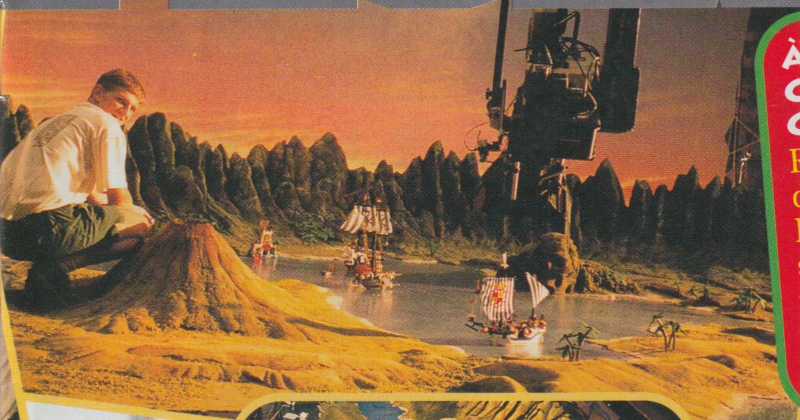

À TON AVIS, COMBIEN MESURENT CES GRATTE-CIEL ?
Réfléchis un peu. Tu as deviné ? Eh bien, voilà le truc ! Le cameraman s'est allongé sur le sol pour filmer : cela fait paraître les gratte-ciel super-hauts, alors qu'ils ne sont pas plus grands que toi.

POUR UNE FOIS, UN VRAI CAMION !
Là, pas d'effets spéciaux. C'est un authentique camion américain, avec 500 chevaux sous le capot, qui fonce dans le désert. Et la voiture du film a dû aller drôlement vite pour arriver à le suivre et à le filmer.

UN DES MEILLEURS CHEFS OPÉRATEURS DU MONDE...
C'est le célèbre chef opérateur Mikaël Salomon qui a dirigé ce film. Il travaille souvent avec Steven Spielberg, celui qui a réalisé *E.T.*, *les Dents de la mer*, *les Aventuriers de l'arche perdue* et *Jurassic Park*.

génial LE FILM LEGO!

VROAAR !
SHOUSSH
IIIK
Gaffe ! Oups !
Retour au présent… et aux dangers de la route !
Oh ! non !
IIIK
KRONK
Et où va-t-on maintenant ?
Dans la galaxie, loin, très loin !
FUSSSH

WHOUOUOUOU
Des créatures de l'espace ! Elles jouent avec un vaisseau spatial...
Elles sont furieuses d'être dérangées. Fichons le camp !
Juste à temps !
VFF
LEGO SYSTEM
FIN

LABYRINTHE

AIDE LE LUTIN À REJOINDRE LE TRAÎNEAU DES CADEAUX

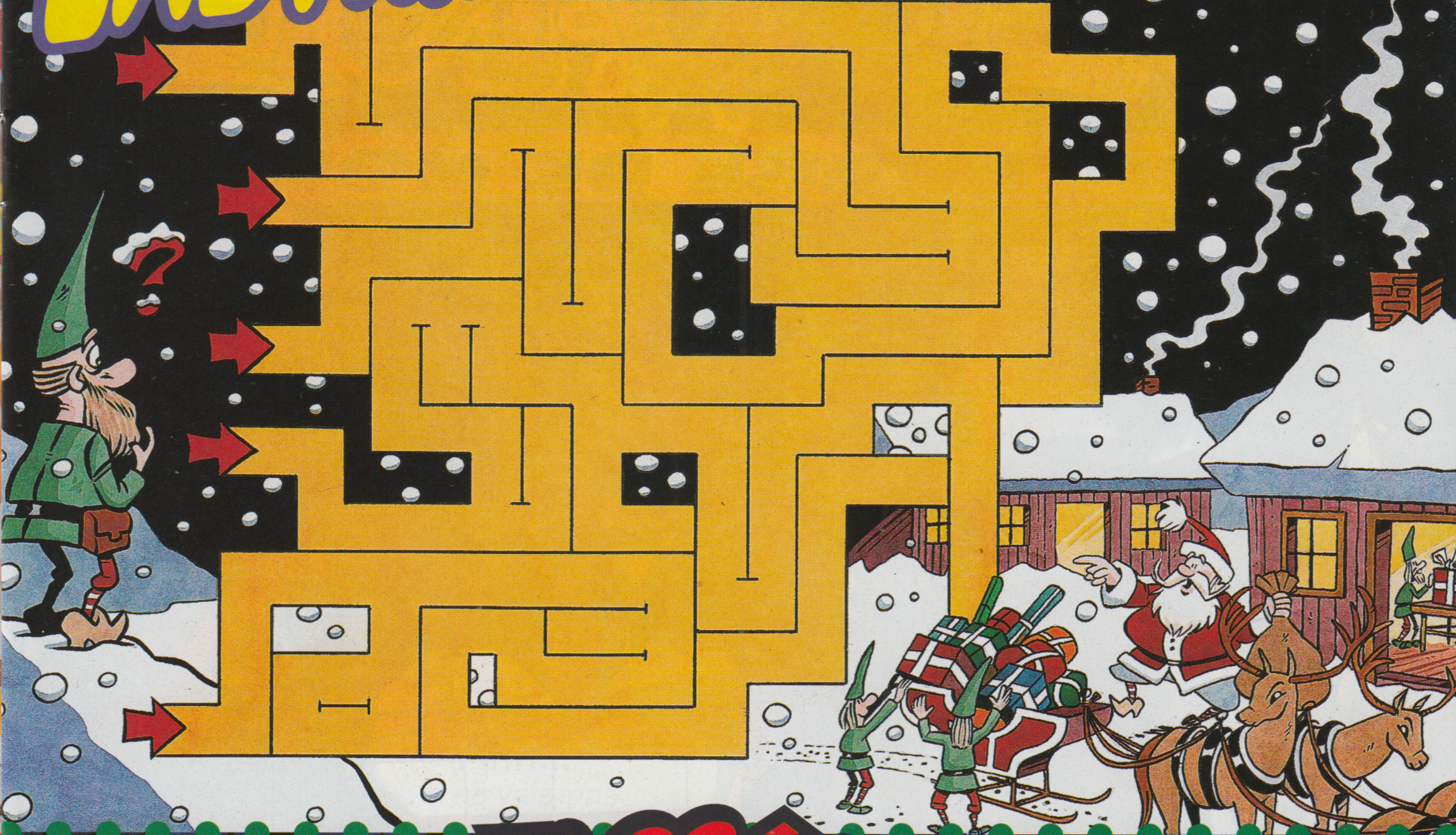

Les 10 différences

Essaie de les trouver !
Il y en a une vraiment difficile !

DÉCORE

TON ARBRE DE NOËL...

10

...AVEC TES BRIQUES LEGO

Timebuster
Voyageant à travers le temps, Tim Timebuster est arrivé au Far-West. Grâce au Flybo, il a aidé le Général Jonston à capturer deux infâmes bandits. Mais leur chef, John le Sauvage, a pu s'enfuir. Tim et ses amis ont réussi à trouver son repaire, accessible par un pont suspendu. Quand Tim s'est avancé sur le pont, John le Sauvage a tout fait sauter. Tim a failli dégringoler dans le vide, mais au dernier moment, il s'est accroché à ce qui restait du pont…
Hélas, John le Sauvage vient de lancer de la dynamite juste au-dessus de Tim. La mèche est presque entièrement consumée…
Général Jonston
John le Sauvage
Oh non, non !
Qu'est-ce que je vais faire ?
Ahh… Je ne vais pas tenir longtemps.
La dynamite va exploser !
Allez, Tim ! Courage, il faut que tu remontes !
J'y suis !
POF !
NNHHH !
BOOM !
AAAAAHHH !

Eh ! Qu'est-ce que...?
BLAM !
Ha ! Ha ! Il s'est endormi d'un coup...
?!
Eh, Général ! Je l'ai eu !
Oh ! Bravo, Tim.
Bon travail !
Fantastique !
Bon, maintenant allons-y. Mettez les menottes à John, prenez le butin et en route pour le Fort LEGOREDO !
En moins de deux, les voilà partis... Pendant le trajet, quelque chose se met à bouger dans un coffre... mais personne n'y prend garde.
Hmm... Il manque le dernier complice de la bande. À part qu'il est petit, on ne sait pas à quoi il ressemble.
Plus tard...
Voici le Fort LEGOREDO !
Waouh !
FORT LEGOREDO

Enfin !
Youpi !
Hourrah !
Ouais ! Ils ont pris John le Sauvage !
Yaouh !
BUMP!
Kiik !
UN SINGE !
Là, dans le coffre !
POFF!
Eh, attention ! Il s'enfuit avec de l'or !
Ah ! c'est lui qui faisait partie de la bande de John le Sauvage !
Un singe !
Je l'ai !
Kiik, kiik !
BAM!
BOFF!
Enfer ! Comment arrête-t-on ce singe ??!
Hé, hé ! C'est qu'il est rapide…
BANG!
KRASCH!
Oh, non ! Il a fait fuir les chevaux !
Arrgh ! Et la vaisselle du général !

Général, regardez ! Il renverse le baril d'huile !
Eh...
SPLOSCH!
Uiii !
Kiiik
Bon, il faut que j'aille vite !
Oups !
Je le tiens, général !
FLUF!
Grrr..
Mettez cet animal en cage, immédiatement ! Et qu'il y reste !
Mais... Il voulait juste jouer.
C'est pas juste !
Eh ! J'ai une idée...
Et si je prenais le singe avec moi quand je m'en irai ? Comme ça, vous n'auriez pas à vous en occuper.
Hmm... Oui. C'est peut-être une bonne idée...
Youpi !
En avant !
... et le lendemain matin, Tim Timebuster repartait à l'aventure en emmenant son nouveau copain. Où vont-ils atterrir cette fois ? Tu le sauras en lisant le prochain numéro de LEGO KLICK !

IMPRESSIONNANT ! UN CAMION SUPER-PUISSANT

Voudrais-tu devenir chauffeur de camion ? Pour cela, il te faudra un permis de conduire spécial. Le camion Model Team LEGO est une reproduction fidèle d'un de ces monstres, avec son moteur V8 très puissant. On y trouve même un lit et une cafetière !

ROI DE LA ROUTE

C'est de l'autre côté de la Terre, en Australie, que l'on trouve les camions les plus impressionnants. Ils sont gigantesques et tirent parfois jusqu'à trois remorques. On les appelle «les trains de la route».

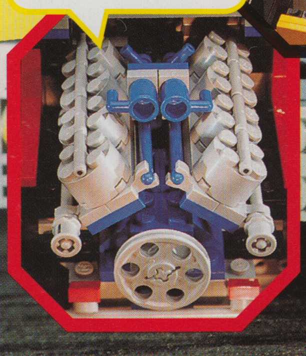

INFO PLUS TIR

Le symbole «TIR» que l'on voit à l'arrière de certains camions représente les initiales de «Transports Internationaux Routiers». Quand un camion doit traverser plusieurs pays, les douaniers ferment son chargement et y placent un «sceau», cachet portant des inscriptions officielles, qui se romprait si on y touchait. Ainsi, tant que le sceau est intact, les douaniers des différents postes-frontières n'ont pas besoin de vérifier la marchandise.

PRÉPARE DES CADEAUX LEGO POUR TA FAMILLE ET TES AMIS!

SOIS PLEIN D'IMAG

FABRIQ

RIGOLO : un rond de serviette pour chaque membre de la famille...

UTILE : le support pour le courrier...

…GINATION !

…UE TES CADEAUX

VOICI QUELQUES IDÉES, MAIS TU EN AURAS SÛREMENT PLEIN D'AUTRES ! ALORS, À TES BRIQUES !

ORIGINAL : des pots à crayons pour les copains...

PRATIQUE : le porte-filtres à café

RECORD BATTU !
400 KM À L'HEURE
Cet après-midi, Mike va participer à la finale de dragster. Mais pour le moment, il teste son nouveau hors-bord. Il met les gaz au maximum et le moteur chauffe à blanc.
Bon sang ! Je n'ai jamais été aussi vite !
ROOOWWW
1
Soudain, une énorme vague projette le bateau contre les rochers.
2
Au secours !
CRASH !
Oups ! Il faut que je fasse vite. C'est bientôt l'heure de la finale
3
Pourvu que j'arrive à temps !
6

INFO PLUS

Le moteur d'un dragster fait plus de 1 000 chevaux. (Celui d'une Golf en fait 90 !). Le record officiel de vitesse est de 402 mètres en 5 secondes. Ce qui signifie une pointe à plus de 400 km/heure. L'accélération du dragster est si violente que certains pilotes s'évanouissent. C'est pourquoi les dragsters sont munis d'un parachute qui s'ouvre automatiquement quand le véhicule doit s'arrêter.

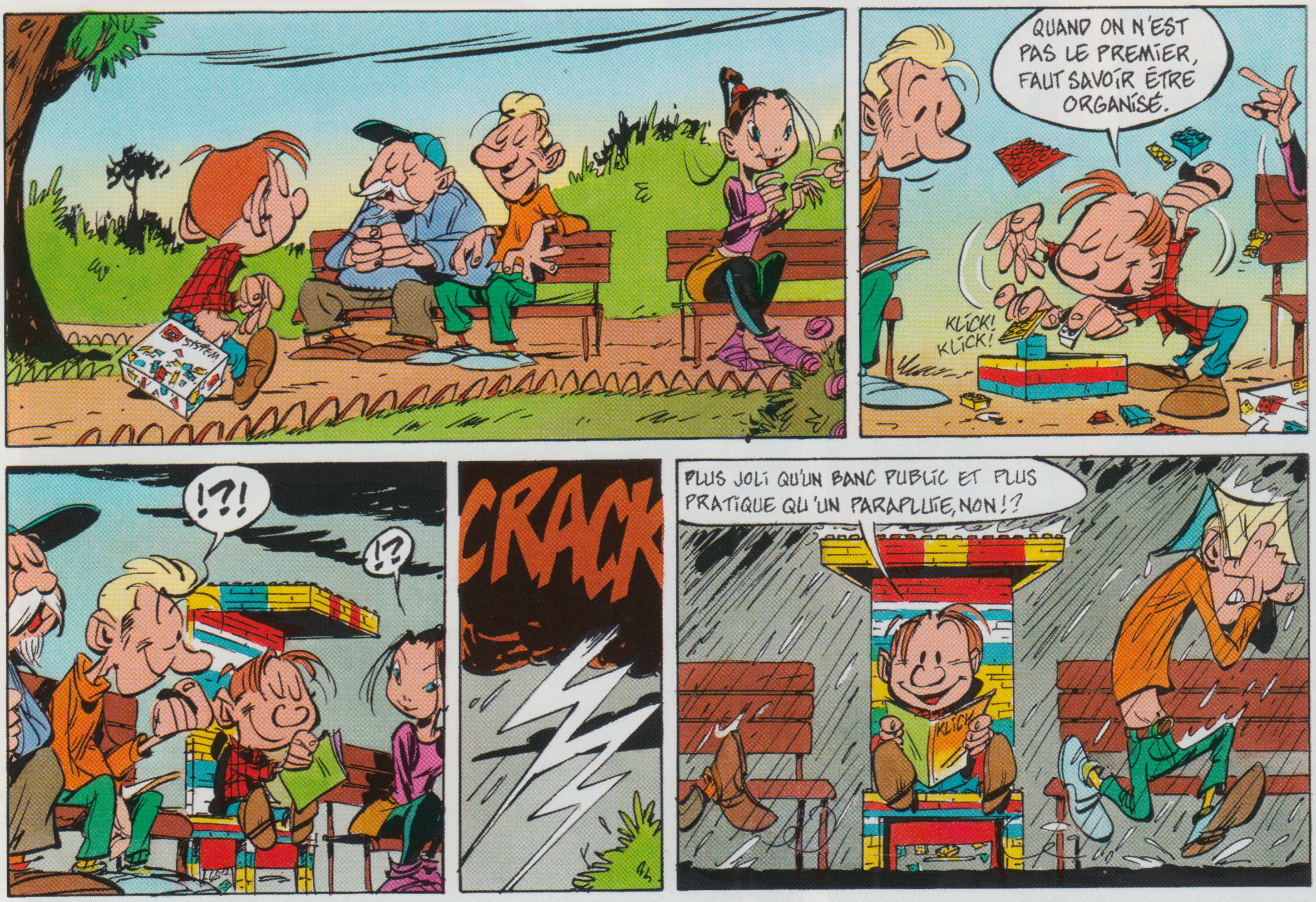

CADOLEGO

RÉSULTAT CONCOURS Scooter des mers

VOICI LES BONNES RÉPONSES AU CONCOURS LEGO KLICK N° 4.

1• Le scooter des mers numéro 3 gagne la course. VRAI

2• Combien y a-t-il de bouées sur les pages 12 et 13 ? 8 bouées

3• Qui crie «triii... tricheur !» ? le perroquet

BRAVO AUX GAGNANTS DU CONCOURS !

•GAGNANTS DE LA BOÎTE LA COURSE DE HORS-BORD : Rémy Benejam (13320 Bouc Bel Air) - Mathieu Sierra (07800 La Voulte) - Martial Bastide (46100 Figeac) - Céline Aubin (95810 Arronville) - Amaury Lepicard (76640 Normanville) - Antoine Derruga Cornillat (93110 Rosny-sous-Bois) - Stephen Diot (03140 Chnatelle) - Christopher Lifton (01170 Cessy Gex) - Olivier Goubet (69006 Lyon) - Guillaume Steschenko (64130 Saint-Max) **•GAGNANTS DE LA BOÎTE LE HORS-BORD NOIR** : Sylvain Broust (93150 Le Blanc-Mesnil) - Guillaume Brossard (77250 Veneux-les Sablons) - Jean-Patrick Leprêtre (62360 Hesdin L'Abbé) - Emmanuel Dupuis (51400 Prosnes) - Julien Thomas (01210 Ornes) - Christopher Renaud (91110 Corbeil-Essonnes) - Aurélien Bergoin (13600 La Ciotat) - Guillaume Jalud (38140 Apprieu) - Henry Graeff (58200 Cosne Cours Sur Loire) - Aude Chavet (18510 Menetou-Salon) - Laurent Delaunay (91650 Breuillet) - Cyril Collot (47500 Montayrol) - Fabien Balleau (33180 Saint-Seurin de Cadourne) - Guillaume Frappier (50000 Saint-Georges Montocq) - Arnaud Vilaseca (92150 Suresnes) - Lawrence Mensah (75019 Paris) - Jean-Philippe Garcin (83270 Saint-Cyr les Lecques) - Michel Paul-Etienne (39300 Champagnole) - Yanne Debernardy (38360 Sassenage) **•GAGNANTS DE LA BOÎTE LE CHAMPION DE JET SKI** : Jérôme Gutfreund (67170 Brumath) - Jean-Baptiste Ménard (21250 Trugny) - Julien Veret (91510 Lardy) - Joffrey Rolland (76230 Bois-Guillaume) - Clément Bindel (54700 Blenod Les Pont-à-Mousson) - Hugo Menou (31650 Saint Orens) - Cyrille Facq (59000 Lille) - Gaspard Siestrunk (77930 Chailly-en Bière) - Maxime Douliban (69009 Lyon) - Antoine Caillet (36000 Châteauroux) - Evameline Maccagno (94700 Maisons-Alfort) - François Blin (72320 Theligny) - Benjamin Siegfried (28400 Nogent-Le-Rotrou) - Nicolas Pelamourgues (43800 Rosières) - Benjamin Houllier (76930 Epretot) - Pierre Billet (62217 Achicourt) - Nicolas Launay (28260 Saint-Ouen Marchefroy) - Sébastien Pellot (08300 Sault-les Rethel) - Stéphane Roissard (74570 Groisy) - Quentin Ador (73600 Hautecour).

DU 1er AU 10e PRIX

La course de hors-bord réf. 6334

DU 11e AU 30e PRIX

Le hors-bord noir réf. 6537

DU 31e AU 50e PRIX

Le champion de jet ski réf. 6517

COURRIER DES LECTEURS

ÉCRIS-NOUS !

STÉPHANE - STRASBOURG

LEGO FOOT

Bravo, Stéphane ! Ta construction de terrain de foot est vraiment superbe.

RAPIDOLEGO

J'adore la rubrique RAPIDOLEGO. Est-ce que vous pouvez en mettre plus ? (Bruno - Suresnes)

Cher Bruno, nous sommes ravis que cette rubrique te plaise. Nous essayons d'en mettre le plus souvent possible.

CHERS ABONNÉS, À LA SUITE DES NOMBREUSES LETTRES QUE VOUS NOUS AVEZ ENVOYÉES, NOUS AVONS DÉCIDÉ DE CRÉER CETTE RUBRIQUE COURRIER DES LECTEURS RIEN QUE POUR VOUS !

LEGO KLICK

KLICK D'OR

Nous décernons un Klick d'or, la plus haute distinction de LEGO KLICK, à Romain et Adrien pour la superbe maquette de magazine qu'ils nous ont envoyée. Quel travail et quelle imagination ! Il y a tout : des aventures, de la BD, des constructions et plein d'idées super ! De quoi faire pâlir de jalousie nos meilleurs rédacteurs !

ENVOIE-NOUS TES IDÉES, TES TRUCS LEGO, TES MEILLEURES BLAGUES KLICK, TES REMARQUES...

NOUS TE RÉPONDRONS. MAIS N'OUBLIE PAS DE NOUS ENVOYER AUSSI UNE ENVELOPPE TIMBRÉE SI TU VEUX UNE RÉPONSE PERSONNELLE.

ÉCRIS-NOUS À :

**LEGO KLICK
COURRIER DES LECTEURS
90, RUE DE FLANDRE
75947 PARIS
CEDEX 19**

LA LIGNE PERMANENTE LEGO KLICK EST À TA DISPOSITION.
Tu peux donc nous y contacter pour :
les abonnements, les concours, la boutique.
Tu peux obtenir d'autres infos LEGO sur le Minitel 3615 LEGO et même sur Internet, http://www.LEGO.com
(Attention : c'est la ligne internationale et tout est en anglais.)

CADEAU : UN JEU SUPER !

TON LOTO EN IMAGES

Il y a toutes sortes de jeux de loto, mais celui-ci est vraiment spécial : c'est un loto LEGO réservé aux lecteurs de LEGO KLICK !

1. PRENDS LES FEUILLES DE CARTON INSÉRÉES DANS TON MAGAZINE ET SÉPARE-LES EN DEUX PARTIES.
2. DÉTACHE LES 4 GRANDES CARTES DE LA PARTIE A. CE SONT LES PLANS DE JEU. ILS COMPORTENT 9 CASES.
3. DÉTACHE ENSUITE LES 36 JETONS-BRIQUES DE LA PARTIE B. LES JETONS CORRESPONDENT AUX IMAGES DES PLANS DE JEU.
4. TU N'AS PLUS QU'À DISTRIBUER UN PLAN DE JEU PAR JOUEUR (DE 2 À 4) ET À TRIER LES JETONS CORRESPONDANTS.

RÈGLES

TU CONNAIS PEUT-ÊTRE DÉJÀ LES RÈGLES DU JEU DE LOTO. SINON, LES VOICI :

* Chaque joueur prend un plan de jeu. Le plus jeune joueur commence.

* Les jetons sont étalés face cachée et bien mélangés.

* Chaque joueur à son tour tire un jeton et annonce ce qu'il y a dessus. Exemple : un plongeur.

* Celui qui a l'image sur son plan de jeu prend le jeton et le pose à sa place.

* Le gagnant est le premier qui remplit son plan de jeu avec tous ses jetons.

* S'il n'y a pas 4 joueurs, on écarte les plans de jeu non utilisés ainsi que les jetons correspondants.

LE SAIS-TU ?

La Corée détient le record de construction pour la plus grande tour LEGO. Du 1er au 4 mai 1996, 15 800 enfants ont bâti cette tour de 23,41 mètres de haut.

Au Danemark, un homme nommé Michael Toft dort tous les soirs dans un lit entièrement fait de briques LEGO !

Plus d'un demi-million d'enfants dans le monde jouent avec leurs briques LEGO à cette minute même.

Le premier jouet produit par l'usine LEGO a été un Yo-yo en bois. Mais c'était en 1930, bien avant que le plastique existe !

A DÉCOUVRIR DANS LE PROCHAIN LEGO KLICK

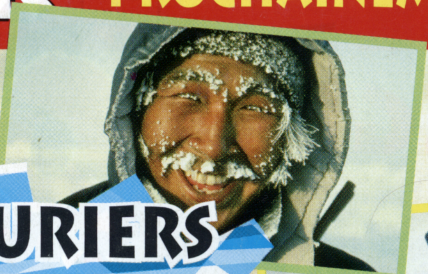

LES AVENTURIERS du Grand Nord

DES JEUX ENCORE PLUS FOUS !

Tim et Kikol recontrent de bien étranges voyageurs...

4 PAGES D'IDÉES DE CONSTRUCTIONS

Des nouveautés LEGO vraiment géantes !

CONCOURS

À LA RECHERCHE DE TRÉSORS ENGLOUTIS...

GAGNE UN VOYAGE AU PARC LEGOLAND AU DANEMARK !

L'explorateur de la grotte mystérieuse

SOLUTION DE LA PAGE 9

® Les noms LEGO, DUPLO, SYSTEM, TECHNIC et KLICK et les logos LEGO, SYSTEM et LEGO KLICK sont des marques déposées. © 1996 LEGO Group. 925.070-F.